

2017.6 VOL.3

編集/社会福祉法人ポポロの会
〒581-0856 大阪府八尾市水越2-81
理事長 樋渡 輝子
TEL 072-940-3321 FAX 072-940-3322
Mail office@popolo.or.jp
HP http://www.popolo.or.jp

ひるやす
それぞれの昼休み

2017年5月「星の風」



1984年8月20日 第三種郵便物承認 毎月(1・2・3・4・5・6・7・8の日)発行

ひるやす せいかつかいごしえんじぎょうぶ せいかつかいごじぎょう しゅうろうしえんじぎょうぶ じりつくんれん
P1 それぞれの昼休み・P2生活介護支援事業部 生活介護事業・P3就 労支援事業部 自立訓練
じぎょう じどうはったつしえんじぎょうぶ ほうかごとう じぎょう かいこうえんかい
事業・P4児童発達支援事業部 放課後等デイサービス事業・P5P6 ポポロの会後援会だより・
きふ ねが ちいきせいかつしえんじぎょうぶ きょうどうせいかつえんじょじぎょう しゅうろうしえんじぎょうぶ しゅうろう
P7P8寄付のお願い・P9地域生活支援事業部 共同生活援助事業・P10就 労支援事業部 就 労
けいぞくしえん がたじぎょう きぎょうしゅうどうがたほいくじぎょう しょくいんしょうかい ちゅうぼうはん かんきょうせいび そうげい
継続支援B型事業・P11企業主導型保育事業・P12職員紹介 (厨房班・環境整備・送迎
はん そうだんしえんじぎょう へんしゅうこうき
班・相談支援事業)、編集後記

【生活支援事業部】

新しい取り組みについて

生活介護事業 里の風

今年度より、「ポポロムジカ」と銘打たれた、新しい活動が開始されました。

「ムジカ」とは、イタリア語で「音楽」を意味し、活動は月に2回、メンバーの方々と、職員号とで、歌ったり踊ったり、参加のスタンスは自由形式となっております。

まだ、活動は、始動したばかりで、未知の部分が多いのですが、参加者一同で、一つの音楽を作り上げる事の素晴らしさを少しずつ、感じ始めている最中ですが。

口腔ケアについて

3月9日、大阪府歯科衛生士会の「岩城一栄」様を、お迎えして、

口腔ケア講習会が開催されました。歯ブラシの正しい持ち方や、歯の正しい磨き方、一つ一つ丁寧に教えて頂く事が出来ました。虫歯や、歯周病等の予防、今後の歯の健康を守る為に、この講習会は、

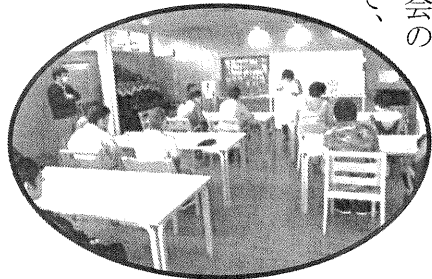

皆さんにとっても、職員にとっても、

良い勉強の機会になったと思います。

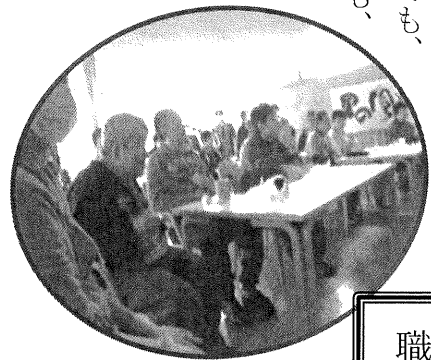

職員紹介

いちご狩りレクリエーション

5月5日(金) 毎年恒例となった、いちご狩りが実施されました。天候にも恵まれ、快晴の中でのレクリエーションとなりました。太陽に照らされ、綺麗に輝く、採れ立ての甘いイチゴを、皆さんで美味しく頂きました。

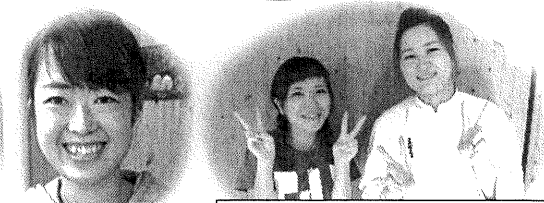

梶谷友香

蛭田麻美 二俣有利



本多 準一



篠原未有希 古山真穂 明石那津子



清水佐知子



原田展宏 中山 喬

畑原 上段 達哉
 長尾 正人
 樋渡 経康
 藤浪 祐太
 前川 優
 山中 実
 下段 美
 森屋 ユキ
 山口 典子
 依 星児
 清水 藍
 畑摘 菜摘

【就労支援事業部】

自立訓練事業 まなび舎ぼろ

今回はまなび舎が日中活動でおこなっている野菜の商品化の様子をご紹介します。この時期は何と云っても人気商品の「里の風のいちご」です。

まなび舎の活動では去年に引き続き買物公園や山本リサイクルショップでお客様に大好評!! 即完売!! の商品「里の風のいちご」販売に取り組んでいます。このいちごの時期になるとお客様から「まだいちご出でないの? あの一いご甘くておいしいねん。」とまなび舎が販売する「里の風のいちご」に期待の言葉が寄せられています。「その期待にまなび舎のみんなので応えよう!!」と今年も頑張っています!!



いっぱい育ってるよ!

採れたてえんどう豆はいかがですか

今年は「えんどう豆の商品化」に初めて取り組みました。畑の収穫から包装に至る商品化の過程で利用者さんが新しい事にチャレンジして「学びの力」に変えていく様子が、うかがい知る事が出来ます。

どの「えんどう豆」が商品になるのか初めは見極められなくても、本人の理解度に合わせてコミュニケーションを工夫し、伝える事で収穫することや、目的地まで運搬することができます。

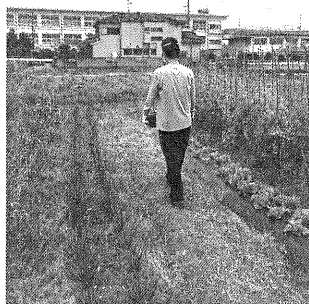

運搬作業

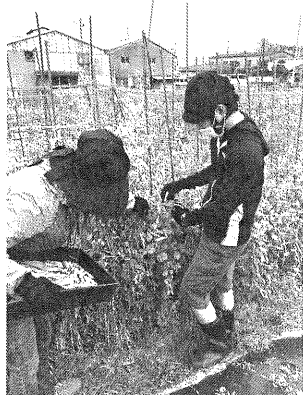

収穫作業

計量し、この後は袋詰めをします。量りの数字に、予めテープを貼り、何グラム入れればいいのか、視覚的に工夫することで、正確に計量することが出来ます。

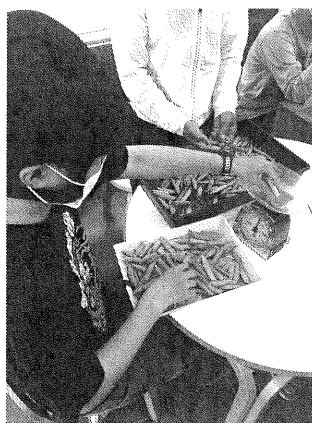

計量作業

まなび舎では、作業におけるそれぞれの過程で、作業内容が理解しやすいような工夫を行います。利用者さんに合わせた支援をおこなっています。仕事を通した「学び」から、各自の目標を設定し取り組んでいます。



★ 職員紹介 ★

今年度より、
宇都宮正敏
中里陽子
中馬壮一
の3名体制です。
よろしくおねがい
します♪



【児童発達支援事業部】

放課後等デイサービス事業

どれみ・かのん・タクト

春になり暖かなこの季節、皆様はいかがお過ごしでしょうか。2月より児童部に新しい職員が加わりました！子どもに負けないくらい元氣よく支援していきます。よろしくお願ひします。

部長 山本尚樹

最後列 畑下真里奈

北野 享子

菱田久美子

内田志穂里

2段目 山田 孟

永田 夕貴

小谷 美沙

高橋 亮二

最前列 三木友里絵

長井智恵子

角谷 卓保

西山 祐司

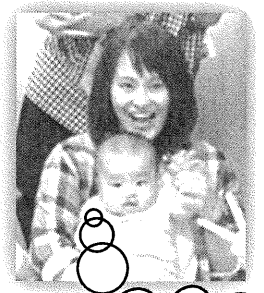

新しい職員からの挨拶

赤ちゃんが産まれました！！
中休み中に西里衣里が育んでくれました！！

子どもの経験を活かして、理解し、寄り添い、頑張りますので、よろしくお願いいたします!!
長井 智恵子

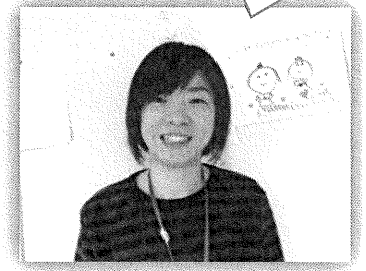

☆いちご食べ☆

5月13日土曜日「どれみ」「かのん」「タクト」合同でいちご狩りを企画していただくのですが・・・
残念ながらあいにくの雨が降り、中止になってしまいました。
みんなの前日に



職員さんで採っておいちごを食べました。みんないちごを頬張りながら「来年は晴れるといいね」とお話ししました。

お知らせ

発達障がいに関する学習会

どなたでも自由に参加できます。

《日時》平成29年6月15日(木) 19時

事例「中学2年生 通常学級 & 支援学級に通学している男児(高校進学を考える)」

進学を考える)

平成29年7月20日(木) 19時

講義予定

《場所》八尾プリズムホール4階研修室

《費用》参加費無料・資料代500円

《主催》発達障がいの会・八尾

社会福祉法人ポポロの会

《お問い合わせ》ポポロの会 里の風

TEL 072-940-3321

※申し込み不要、直接会場へ

《後援会だより》 2016年度後援会総会報告

2017年4月22日(土曜日)第2回総会を行いましたのでご報告いたします。

① 後援会会員数(2017年3月31日時点) 個人会員124名・団体会員3組

② 活動報告(資金等支援)

グループホームの土地取得等手続きにかかる経費、里の風の業務用エアコンや業務用冷蔵庫などの老朽化に伴う修理や入れ替え、人員確保や労働環境の整備の観点から託児所の設置、放課後等デイサービスや企業内託児所利用の子どもたちが安心して施設内において外遊びができるよう門扉の設置、利用者増加に伴う車両の導入など

③ 2017年度後援会活動計画について

(1) 後援会総会を行う

少なくとも年1回、活動報告及び決算報告の総会を行う。その他随時開催。

(2) ポポロの会の事業に対して資金援助を行う

会費収入等180万円、ポポロの会への寄付100万円を目標とする。

(3) ポポロの会が中長期事業計画として計画している施設設備等の補修・増改築及び創設に対して資金面で協力する

施設の老朽化に伴う修理や補修、グループホームの新設、放課後等デイサービスの創設等の計画、数年の間に莫大な自己資金が必要になります。その資金計画に寄与するため会員数を増強させる。

(4) 後援会の組織強化と会員拡大に努める

ご家族のご理解さらに地域の方や福祉・教育関係者等へ働きかけ会員の継続、増加を図りポポロの会ご利用者関係者の未加入0(ゼロ)を目指します。

(5) 後援会広報活動を積極的に行う

後援会だよりの発行、ホームページ等での広報活動、地域へのイベントに参加しポポロの会の取り組みを紹介するとともに、後援会の活動への理解と協力の呼びかけを積極的に行う。

☆2016年度は、たくさんの方々にご協力・ご支援いただく事ができました。誠にありがとうございました。「ポポロの会後援会会員」の皆様におかれましては、2017年度も変わらぬご支援のほど、よろしくお願いたします。

また、新規ご加入の方も随時お待ちしておりますので、ご協力の程お願い申し上げます。

1、年会費

①個人会員 年会費 一口2,500円 ②団体会員 年会費 一口10,000円

※複数口の会費についても拝受させていただきます。

2、年会費の支払方法

※手数料は不要です。

ゆうちょ銀行 口座番号 00900-0-309215 口座名義 社会福法人ポポロの会 後援会

※同封しております指定の振込用紙にてお支払いいただきますようお願いいたします。

◆お問い合わせ先◆ 社会福祉法人ポポロの会 後援会(法人事務局内) TEL:072-940-3321



新たな時代の

グループホーム 建築に

ご支援を

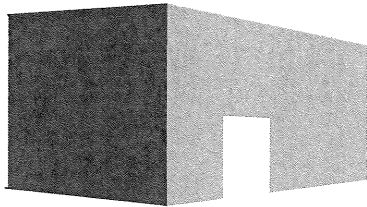

おもいしょう
どんなに重い障がいがあっても
すなちいきく
住み慣れた地域で暮らしたい

平成18年1月、深夜、長崎県の高齢者グループホームで火災が発生し、入居者のうち7名の方が亡くなりました。これを受けて消防法施行令が改正され、既存のグループホームにおいては、平成30年4月までに「防火管理者の選任」及び「消防用設備等の設置」が義務づけられました。

現在、社会福祉法人ポポロの会では、八尾市内の民間、府営賃貸住宅に5カ所のグループホームを展開しております。

今回の法改正への対応は、賃貸住宅グループホームにおいては難しく、現存するホームのほとんどが存続困難な状況となりました。当法人では事態を打開するため、グループホームワーキング会議を開催し、討議を重ねた結果「法人独自でグループホームを建築するしかない」という結論に至りました。

しかしながら、グループホームの建築には莫大な費用がかかります。現在グループホームを利用している方のためにも、未来の生活の選択肢を減らさないためにも、建築資金の寄付にご協力をお願いいたします。

社会福祉法人ポポロの会 <http://www.popolo.or.jp/>

□ しゃかいふくしほうじん 社会福祉法人への寄付きふについて

ポポロの会かいへのご寄付きふについては 税制上の優遇措置うゑうゑそちが受けられます。

□ きふ きんこうじよ 寄付金控除しよとくこうじよ (所得控除)

こじん とくていき ふきん ししゆつ 個人が特定寄附金を支出したとき、きふ きんこうじよ 寄附金控除としてしよとくきんがく 所得金額から差し引かれます。

きふ きんこうじよ 寄付金控除の算出式

$$[\text{その年中に支出した特定寄附金の額の合計額※}] - 2,000 \text{円} = \text{寄付金控除額}$$

※注：とくていき ふきん がく ごうけいがく 特定寄附金の額の合計額はしよとくきんがく 所得金額の40%相当額が限度です。

お振込先	大阪シティ信用金庫 山本支店 普通預金 4302452
	社会福祉法人ポポロの会 理事長 樋渡 輝子

□ てつづ お手続きについて

お振込み後、メールもしくは電話にて寄付お振込みの旨と、お名前、ご住所をご連絡ください。寄付控除に必要な書類をお送りいたします。寄付先のご指定がある場合はその旨もお申し付けください。お手数をおかけいたしますが、ご協力のほど、お願い申し上げます。

お問い合わせ先 しゃかいふくしほうじん 社会福祉法人ポポロの会 かい ほうじんじむきょく 法人事務局

〒581-0856 や おしみずこし 八尾市水越2-81

TEL: 072-940-3321 FAX: 072-940-3322

□ しんせつよてい 新設予定グループホーム概要

運営用途	定員	社会福祉法人ポポロの会 障がい者グループホーム 10名
構造規模		木造 平屋
備考		消防設備：消火器、誘導灯、自動火災報知機および通報設備、スプリンクラー等
敷地面積		582.60 m ²
延床面積		338.65 m ²

□ かい ポポロの会とは

ポポロの会は、障がい者の「社会参加」と「働く場」を提供することを目的とし、1983年に活動を開始いたしました。2003年に法人格を取得し、現在は、八尾の水越を拠点に、芸術活動や農作業、菓子製造を中心とした自立支援、日中活動支援及び相談支援、生活介護、就労支援、グループホーム、発達障がい児支援の事業を実施しています。

【地域生活支援事業部】

ちいきせいかつしえんじぎょうぶ

共同生活援助事業

Green House

やっぱり
バーベキュー
だよねエ！

2017/5/20

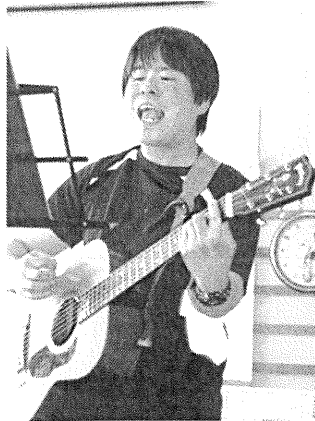

里の風にて、グループホーム利用者の皆さん、ガイドヘルパーの皆さん方、職員含め総勢 21名でバーベキュー大会を行いました。

真夏に近い暑さで、皆さんは部屋で待っていたいただき、食べ物の準備ができると、一列に並んで「お肉下さいーい。かぼちゃとジャガイモも！」と、好きな食べ物をとって、ガイドの方と美味しそうに召し上がっていらつしやいました。

昼食後はじゃんけん大会やカードゲームで熱く盛り上がり、ミニコンサートでは一緒に歌って楽しい時間を過ごすことができました。

初のグループホームイベントで色々課題も見えました。次回はもっと楽しく、もっと充実したイベントになるよう頑張ります。

次回開催にご期待ください！

2017 グループ・ホーム職員



西口ひとみ

藤浪幸子

池田尚代

山田真衣

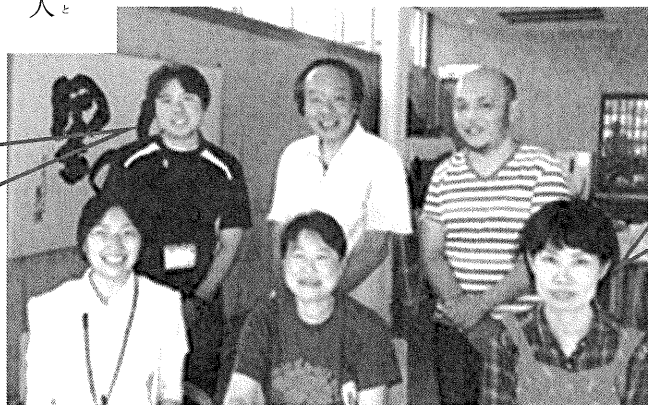

気軽に声を掛けて下さいね

遠藤孝文

大野木謙二

須賀重人

がんばります。から

【就労支援事業部】

就労継続支援B型事業 ラボール

集団課外活動♪

ゴールデンウィーク期間に、いちご狩りとクレープ作りを行いました。里の風の畑まで歩いていきました。畑にはたくさん赤いちごがいっぱいありました♪甘くてとてもおいしかったです。

クレープ作りでは、いろいろな食材を用意して、自分オリジナルのクレープを作りました。里の風で採ったいちごは、いちごジャムにしました。モモやバナナなどのフルーツ、からあげやウインナーなどもいれました。みんなオリジナルのクレープを作って、お腹いっぱいになり、大満足でした♪楽しいゴールデンウィークを過ごすことが出来ました。

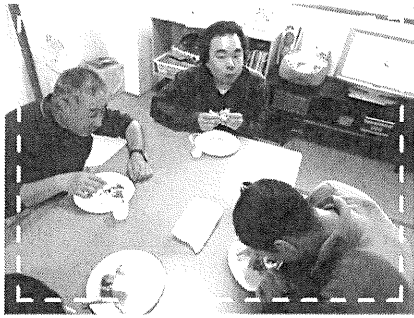
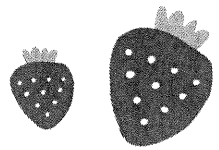

クレープも
いちごも
おいし〜!(^^)!

みんなでいちごがリ♪



ねが
よろしくお願ひします



馬場 鮎実

馬渡 晋平

青木 雅代

職員紹介

今年度もよろしく
お願ひします。

総合訓練
火事の時や地震の時、どこに避難するの?どこに通報するの?など、色々なことを勉強しました。

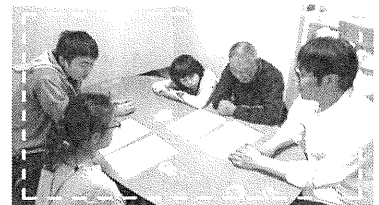
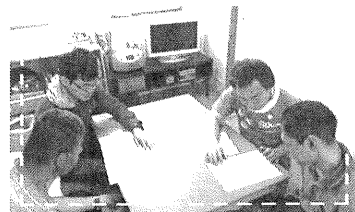

【企業主導型保育事業】

5月8日(月)と10日(水)に、いちご狩りに行きました。

託児所バンビ

初めての施設外のお散歩に嬉しそうな子ども達でした。

道端のお花や草に興味を持って「おはな」等と話しながら、畑まで歩いて行きました。

畑に着くと大きい真つ赤ないちごがたくさんあり、大興奮の子ども達。



「うんとこしょよっ」と言いながらいちごを探る子や「いちごこれだよ」と教えてくれる子ども達もいました！夢中になってたくさん食べました。

「ママに持って帰る」とお母さんの分もたくさん採り、持って帰りました。
普段食べているいちごが畑で作られていることを知ることが

出来、自分達で採り、外で食べるといった貴重な体験をすることがで



きました。子ども達と楽しい春の思い出が出来ました♪



職員紹介

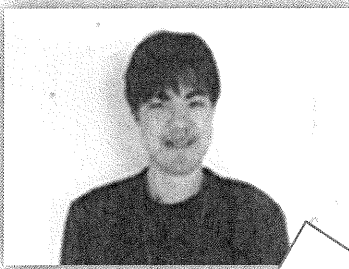

まだまだ分からない事も多いですが日々勉強して子ども達にとって良い先生になれるよう頑張ります。よろしくお願ひします。
角谷 卓保

園長先生から一言

バンビの園長として四月から仕事をさせて頂いています。可愛い子ども達に毎日囲まれて元気をもらっています。
これからもよろしくお願ひします。

長谷 和弘

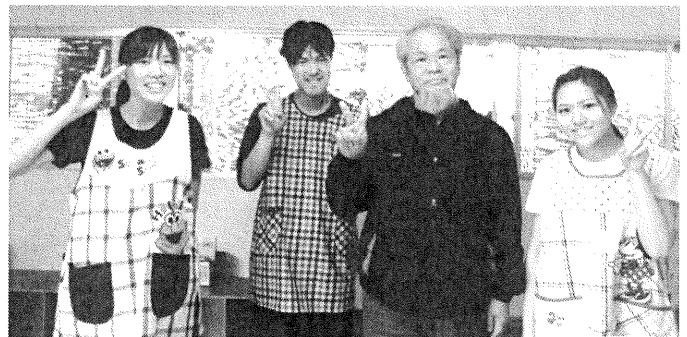

上総 都

長谷 和弘

角谷 卓保

豊田 麻奈加

かんきょうせいび
『環境整備』



さいくぼ まさひろ
西窪 正弘

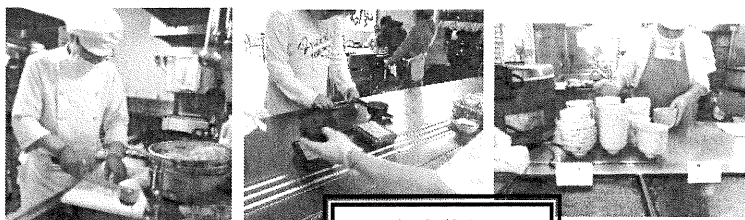
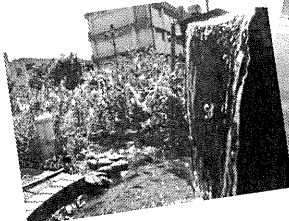
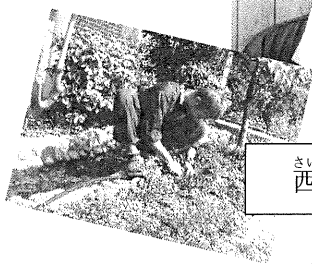

ちゅうぼうはん
『厨房班』

【職員紹介】
しよくいんしょうかい

たきもと やすひこ
瀧本 保彦



さとう けいこ もり きょうこ
佐藤 圭子 森 恭子

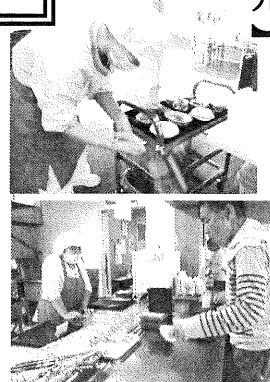

そうだんしえんじぎょう
『相談支援事業』



ともだ しげろ
其田 茂



水尾 健次 高山 忠男 中野 大 奥城 修志 梶原 秀之 上ノ瀬 裕治 堀上 律夫 涌嶋 寛

そうげいはん
『送迎班』

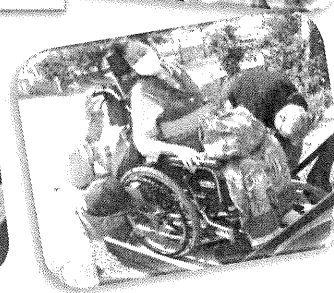
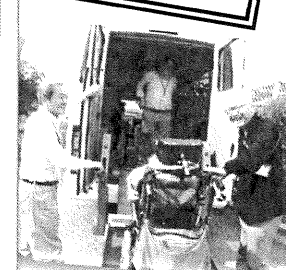

1984年8月20日 第三種郵便物認可 毎月(1・2・3・4・5・6・7・8の日)発行

【発行人】関西障害者定期刊行物協会 大阪市天王寺区真田山町二一 東興ビル四階 《定価五〇円》

へんしゅうこうき
編集後記

6月に入り、いよいよ梅雨の季節が到来します。梅雨といえば、ジメジメしていたり、蒸し暑かったりと、なかなか過ごしにくい季節ですね。

子供のころ、なぜ「梅の雨」と書くのだろうと思ったことがありました。「梅の熟す時期の雨」という意味もあるらしいです。

思い起こせば、私が幼い頃、祖母が庭になっている梅を採り、梅干しや梅酒をつくっていたことを思い出します。

祖母の梅干しは、少し塩気が強い梅干しでしたが、それがまたおいしかったなあと懐かしい気持ちになります。

また、梅雨の時期に咲く紫陽花は紫や青、赤やピンクなど色とりどりで、とても美しく素敵だと思います。梅雨の時期ならではの楽しみ方を、たくさん見つけていきたいですね。

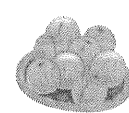

社会福祉法人ポポロの会
〒581-0856 大阪府八尾市水越2-8-1
TEL 072-940-3321 FAX 072-940-3322 Mail: office@popolo.or.jp

<http://www.popolo.or.jp>

ポポロの会 検索